

# 桃園市114學年度國小 資賦優異學生鑑定線上報名系統

## 初選報名階段操作說明

### 【創造能力】

壹 初選報名 P.3

貳 查詢資料審查結果 P.17

參 下載列印初選鑑定證 P.20

肆 初選成績查詢或複查 P.23

# CONTENTS



# 壹、初選報名

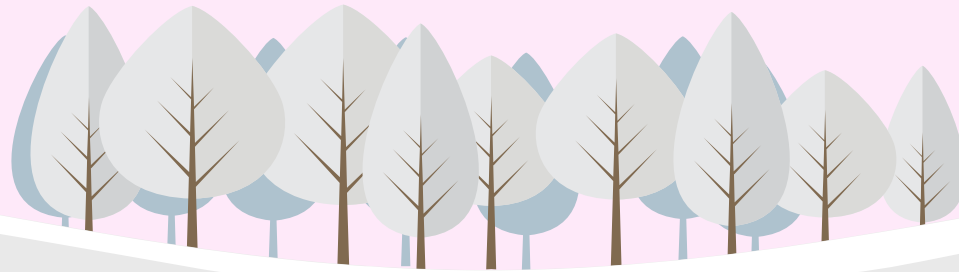



# 報名入口網站網址

<https://www.elemgiftedness.tyc.edu.tw/>



桃園市政府教育局114學年度  
國小資賦優異學生鑑定線上報名入口網站

## 國小一般智能資優

初選報名時間:114年1月7日(二)上午9時 ~ 114年1月13日(一)下午4時



一般智能資優承辦單位：新埔國小  
聯絡電話：(03)3162972  
分機：#612、#615

## 國小創造能力資優

初選報名時間:114年1月7日(二)上午9時 ~ 114年1月13日(一)下午4時



創造能力資優承辦單位：同德國小  
聯絡電話：(03)3176403  
分機：#610、#633

**點選報名項目**

瀏覽人數:82376

主辦單位：桃園市政府教育局 | 聯絡電話：(03)3322101 | 分機：#7581

系統操作諮詢請洽 說說而已科技有限公司 電話:(04)2238-5456



# 系統登入

## 操作任何選單前請先進行登入



請先登入

登入



返回入口



初選報名



資料審查結果



初選鑑定證及  
試場查詢

1.點選登入

### 最新公告

請輸入關鍵字...

搜尋

發布時間	標題	狀態
2024-12-15	本系統操作手冊及影片說明請參考附件與連結	置頂
2024-12-01	桃園市114學年度國民小學創造能力資賦優異學生鑑定簡章	置頂

◀ 1/1 ▶



桃園市114學年度國小創造能力資賦優異鑑定報名系統-

系統操作諮詢請洽 說說而已科技有限公司 電話:(04)2238-5456



# 系統登入

## 操作任何選單前請先進行登入



桃園市政府教育雲端帳號認證服務

您必須登入才能使用  所提供的服務

<b>A</b>	請選擇學校所在區域	▼
	請選擇就讀學校	▼
	身分證末四碼(例1234)	
	輸入密碼(預設為西元年生日共8碼，例如20090531)	

登入

請依照考生實際狀況輸入：

**2-1. 學校區域**

**2-2. 選擇學校**

**2-3. 考生身分證末4碼**

**2-4. 考生西元生日8碼**

**3. 點選「登入」**

[常見問題](#)

[隱私權政策](#)

[聯絡我們](#)

[操作說明](#)



# 系統登入

## 操作任何選單前請先進行登入



桃園市政府教育雲端帳號認證服務



請求您的授權項目如下：

1. 檢視您的網路認證資料
2. 檢視您的個人資料交換內容

同意授權

**4. 請點選「同意授權」**  
必須點擊同意才可進行報名。  
此步驟僅首次登入會出現此  
頁面，後續登入則無。

[常見問題](#)

[隱私權政策](#)

[聯絡我們](#)

[操作說明](#)

# 登入後回到系統首頁 頁面導覽



黃小名 您好

登出



返回入口



初選報名



資料審查結果



初選鑑定證及  
試場查詢

此處將依階段顯示不同功能選單。  
未達開放時間點選後將提示相關訊息。  
敬請詳閱簡章確認可查詢時間。

## 最新公告

請輸入關鍵字...

搜尋

發布時間	標題	狀態
2024-12-15	本系統操作手冊及影片說明請參考附件與連結	置頂
2024-12-01	桃園市114學年度國民小學創造能力資賦優異學生鑑定簡章	置頂

可於此查看簡章或相關公告

1/1



桃園市114學年度國小創造能力資賦優異鑑定報名系統-創造能力

系統操作諮詢請洽 說說而已科技有限公司 電話:(04)2238-5456



# 初選報名

## 請依照所要進行的動作點擊選單



黃小名 您好

登出

返回入口

**初選報名**

資料審查結果

初選鑑定證及試場查詢

### 最新公告

請輸入關鍵字...

搜尋

發布時間	標題	狀態
2024-12-15	本系統操作手冊及影片說明請參老附件與連結	置頂
2024-12-0	簡章	置頂

◀ 1/1 ▶

1.請於開放報名期間內  
點擊「初選報名」

桃園市114學年度國小創造能力資賦優異鑑定報名系統-創造能力

系統操作諮詢請洽 說說而已科技有限公司 電話:(04)2238-5456

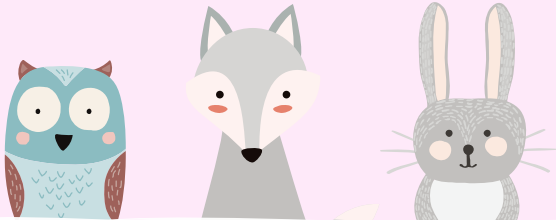

# 初選報名

## 請依序完成各步驟

進入該頁面預設顯示報名注意須知  
請務必詳閱內容再開始進行報名

回首頁

1 個人資料填寫

2 選擇報名管道

3 報名資料填寫

4 報名文件上傳

5 報名資料確認

6 報名繳費資訊

初選報名

### 資賦優異學生鑑定報名注意須知

(請閱讀完畢該注意須知後，於頁面最下方關閉此視窗)

1. 表單內紅色 \* 字號為必填項目。
2. 報名時尚無法選填出生年月日，請務必於報名時間內洽 3176403\*633。
3. 選擇照片後請務必點擊確定上傳檔案。
4. 證件照上傳範例：
  - 請上傳近三個月內2吋正面半身脫帽證件照，上傳檔案應為正面、五官清晰、無戴帽或無戴墨鏡或無戴口罩之照片，且背景宜為淺色（強烈建議於白牆前拍攝），適合範例如下：

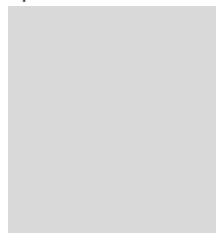

紅色框為拍攝範圍，黃色框為上傳報名系統後，擷取範圍。

※建議最快取得方式，使用手機自拍或他人協助拍照。報名考生本人站於白牆前，拍攝頭頂到肩膀，一定可以使用。

※請勿翻拍身分證件或擷取網路照片，容易畫素不足，導致照片不清晰。也請勿拍攝紙本 2 吋照片，容易有反光或不清晰。

請務必留意照片上傳是否符合以上建議，以免影響您的報名權益。以下舉例常見錯誤範例，請考生留意：



閱讀完畢即可於下方關閉此視窗  
可視需求勾選下次進入此頁面不再顯示

關閉

下次不再顯示

# 初選報名：①填寫個人資料

## 請依序完成各步驟

※申請資格：  
僅就讀國小二or四年級可報名  
出生日期欄位系統有限制可選區間  
報名時倘無法選填出生年月日請洽承辦學校

1.填寫個人資料  
紅色星號(\*)之欄位  
均為必填欄位

創造能力資優鑑定 - 個人資料填寫

階段時間：2024-01-07 09:00:00 ~ 2025-01-13 16:00:00

報名注意須知

學生姓名 (如有誤請洽承辦單位)\* : 黃小名

性別\* : 男 女

出生日期 (限105/9/2-106/9/1或103/9/2-104/9/1) \* : 民國105年12月20日

身分證字號或居留證號碼\* : A123456789

外籍人士 : 外籍人士

年級 (113學年度就讀)\* : 2

通訊地址\* : 桃園市測試區測試街99號

家長或監護人(法定代理人或實際照顧者)信箱 : ssey.tw@gmail.com

家長或監護人(法定代理人或實際照顧者)手機(範圍:0912347042) : 0912345678

家長或監護人(法定代理人或實際照顧者)姓名\* : 黃大名

家長或監護人(法定代理人或實際照顧者)與學生關係\* : 父子

桃園市114學年 武優異鑑定

存檔 下一步

※上傳照片步驟：  
1.點選「1.選擇照片」  
2.請務必點選「2.確定上傳檔案」  
3.顯示「上傳完成!!」才代表成功上傳照片

2.填寫完成請於最下方  
點選存檔並按下一步。

# 初選報名：②選擇報名管道

## 請依序完成各步驟

※選擇管道二者，若審查未通過可直接參加管道一測驗(無需重新報名)

回首頁

- 個人資料填寫
- 選擇報名管道**
- 報名資料填寫
- 報名文件上傳
- 報名資料確認
- 報名繳費資訊

初選報名

系統登出

黃小名 你好

創造能力資優鑑定 - 選擇報名管道

階段時間：2024-01-07 09:00:00 ~ 2025-01-13 16:00:00

選擇報名管道\*

管道一 (創造能力評量)    管道二 (書面審查:相關佐證資料請參閱簡章)

上一步   存檔   下一步

**1.選擇報名管道**  
分為「管道一：測驗方式」及「管道二：書面審查」。若有相關資料佐證可申請管道二，若無請選擇管道一。

**2.選擇完畢**  
請點選存檔並按下一步

# 初選報名：③填寫報名資料

## 請依序完成各步驟



回首頁

- 1 個人資料填寫
- 2 選擇報名管道
- 3 報名資料填寫
- 4 報名文件上傳

**1. 填寫報名資料**  
紅色星號(\*)之欄位  
均為必填欄位

創造能力資優鑑定 - 報名資料填寫

階段時間：2024-01-07 09:00:00 ~ 2025-01-13 16:00:00

是否參加過112學年度國小創造能力資優鑑定(如為二年級此項目請一律選不)\*:

- 否  
 是

**2. 部分欄位影響後續是否需上傳相關佐證資料**  
例如：特殊需求、中低收入戶身分...等

是否為低收入戶子女、中低收入戶子女\*:

- 否  
 是 (申請免收報名費, 請於後續步驟上傳區公所114年度核發有效期間之低收入戶或中低收入戶證明(非清寒證明)及戶口名簿電子檔)

是否為身心障礙\*:

- 否  
 是 (請於後續步驟上傳相關證明)

是否申請特殊試場服務\*:

※可申請項目請參考 [特殊試場需求申請表](#) 若勾選「是」請於後續步驟拍照或掃描上傳附件(核章後申請表及

初選報名

系統登出

黃小名 你好

桃園市114

上一步

存檔

下一步

**3. 所有欄位均填寫後**  
請於最下方點選存檔  
並按下一步。

# 初選報名：④報名文件上傳

## 請依序完成各步驟

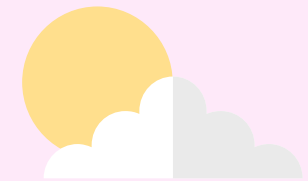

創造能力資優鑑定 - 報名文件上傳

階段時間：2024-01-07 09:00:00 ~ 2025-01-13 16:00:00

**若選擇管道二才會出現此項目請務必上傳相關資料**

1. 創造發明作品貢獻說明表(適用申請【管道二書面審查】)  
可同時上傳多個檔案(請注意!! 單個檔案大小不可以超過200MB!!)

2. 特殊試場服務需  
※需檢附資料:  
一. 個別化教育計畫  
二. 鑑輔會安置建議書(鑑定安置評估報告)  
可同時上傳多個檔案(請注意!! 單個檔案大小不可以超過200MB!!)

3. 戶口名簿或三個月內戶籍謄本(報名表)  
可同時上傳多個檔案(請注意!! 單個檔案大小不可以超過200MB!!)

1. 個人資料填寫  
2. 選擇報名管道  
3. 報名資料填寫  
4. 報名文件上傳  
5. 報名資料確認

系統登出  
黃小名 你好

回首頁

檔案上傳

空白格式下載

上一步 下一步

**1.上傳報名文件**  
需上傳文件依個人資料填寫狀況將有所不同,請以實際操作畫面為準

**2.格式下載**  
部分項目可於右方下載空白格式檔列印填寫。

**3.檔案上傳**  
填寫後請掃描成電子檔或翻拍上傳至系統;可多筆上傳相關佐證資料

**4.進行下一步**  
所有項目至少需上傳一個檔案才可繼續。



# 初選報名：⑤報名資料確認

## 請依序完成各步驟



回首頁

- 1 個人資料填寫
- 2 選擇報名管道
- 3 報名資料填寫
- 4 報名文件上傳
- 5 報名資料確認**
- 6 報名繳費資訊

創造能力資優鑑定 - 報名資料確認

階段時間：2024-01-07 09:00:00 ~ 2025-01-13 16:00:00

請檢核下方初選報名表資料是否正確，如有誤請回到上一步修改並存檔。資料送出後將不得修改，請務必確實檢核。

編號	項目	狀態	檔案存檔	瀏覽/修改
1	個人資料填寫	完成	下載	↔
2	選擇報名管道	完成		
3	報名資料填寫	完成		
4	報名文件上傳	完成		
5	報名資料確認	未完成		

請確認下方資料無誤並下滑至最底部

## 2.報名表檢核

請確認下方預覽窗所帶出的個人資料皆正確無誤。若有誤請回到上一步修改，並請記得點選**存檔**才可成功修正。

## 1.確認報名資料

於此頁面可再次回到各步驟檢查資料是否無誤。

【附件三】【管道一、二共用】

桃園市 114 學年度國民小學創造能力資賦優異學生鑑定初選報名表

學生姓名	黃小名	性別	<input type="checkbox"/> 男 <input checked="" type="checkbox"/> 女	
身分證字號	A123456789	出生日期	民國 105 年 12 月 20 日	
就讀學校	桃園區 (330) 桃園市桃園區大業國民小學 二年級			
家長或監護				

上一步

送出報名資料並前往繳費頁面

## 3.送出報名資料並查看繳費資訊

※送出後**無法修改任何資料**，請務必確認資料正確性，再點選送出。

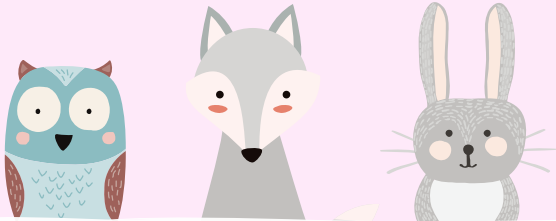

# 初選報名：⑥報名繳費資訊

## 請依序完成各步驟

★建議繳費方式：  
ATM/台銀臨櫃/線上轉帳  
可較快查詢到繳費已完成

[回首頁](#)

- 1 個人資料填寫
- 2 選擇報名管道
- 3 報名資料填寫
- 4 報名文件上傳
- 5 報名資料確認
- 6 報名繳費資訊

[系統登出](#)

黃小名 你好

創造能力資優鑑定 - 報名繳費資訊

階段時間：2024-01-07 09:00:00 ~ 2025-01-13 23:59:59

繳費資訊	
銀行名稱	臺灣銀行
銀行代號	004
虛擬帳號	7308945013619078 <span style="float: right; font-size: small;">複製帳號</span>
繳費金額	800
繳費期限	2025-01-13 23:59:59
繳費狀態	未繳費

[列印台銀/超商/郵局繳費單](#)
[列印ATM轉帳資訊](#)
[寄送繳費單](#)

若欲前往便利超商/臨櫃繳費者，請點選上方 [列印台銀/超商/郵局繳費單](#) 按鈕，即可產生繳費單，請注意因繳費單上有條碼，建議使用雷射印表機列印。若無雷射印表機者，請將產生之檔案存入隨身碟或記憶卡後，帶至便利商店或影印店列印。

※注意事項：

- 建議使用台銀臨櫃、ATM轉帳繳費，此繳費方式約1小時後即可至本系統查詢繳費狀態。
- 郵局臨櫃、超商繳費者，最多需3個工作天才可入帳，請於完成繳費約2~3天後登入查詢繳費狀態。

**1.繳費列印**  
於此頁面查看繳費資訊  
或列印實體通路繳費單

**2.檢視繳費資訊及狀態**  
繳費後依通路不同入帳時間  
不一，請參閱下方注意事項  
(建議以線上或ATM繳費)

**3.列印繳款單**  
如需至台銀臨櫃 / 超商 / 郵局繳款，請下載列印繳費單

**4.可自行選擇是否將繳費單寄送至指定信箱**  
於左方輸入電子信箱，點選後即可收到繳費單電子檔





## 貳、查詢資料審查結果



# 查詢資料審查結果

## 請依照所要進行的動作點擊選單

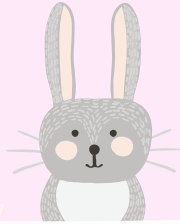

黃小名 您好

登出

返回入口

初選報名

**資料審查結果**

初選鑑定證及試場查詢

### 最新公告

請輸入關鍵字... 搜尋

發布時間	標題	狀態
2024-12-15	本系統操作手冊及影片說明請參考附件與連結	置頂
2024-1	章	置頂

◀ 1/1 ▶

1.於開放查詢時間內  
點選「資料審查結果」

桃園市114學年度國小創造能力資賦優異鑑定報名系統-創造能力

系統操作諮詢請洽 說說而已科技有限公司 電話:(04)2238-5456

# 查詢資料審查結果 於此頁面查看審查結果



回首頁

1 初選審查結果

資料審查結果

系統登出

黃小名 你好

創造能力資優鑑定 - 資料審查結果

階段時間：2024-02-17 09:00:00 ~ 2025-02-23 13:30:00

審查結果

管道二資料審查未通過

備註：

- 一、管道一資料審查通過者與管道二書面審查未通過者：  
請於 114 年 2 月 17 日（一）9：00 至 114 年 2 月 22 日（六）14：00 至本報名系統下載列印鑑定證參加初選鑑定。
- 二、管道二書面審查通過者，無須參加管道一測驗。
- 三、管道二書面審查需經進一步評估者，請留意下列複選鑑定報名注意事項：  
報名時間：114 年 3 月 12 日（三）9：00 至 114 年 3 月 18 日（二）16：00 止。  
申請方式：一律採線上報名，逾時不受理。  
報名費用：新臺幣 1,200 元整。  
繳費方式：請考生家長於 114 年 3 月 18 日（二）23：59 前完成繳款，始完成報名作業。

前往下載列印鑑定證

下載審查結果通知書

**1.檢視審查結果**  
管道二書面審查未通過  
可直接參加初選測驗  
不須重新報名

**2.如符合資格可前往下載鑑定證**  
開放時間才可前往下載，請確認簡章時程  
僅報名管道二者提供下載審查結果通知書

桃園市114學年度國



## 叁、查詢初選鑑定試場並下載列印鑑定證



# 查詢初選鑑定試場並下載列印鑑定證

## 請依照所要進行的動作點擊選單

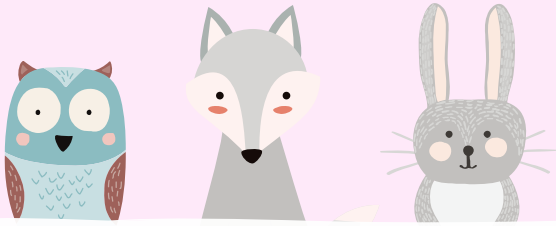

黃小名 您好

登出

初選報名

資料審查結果

返回入口

初選鑑定證及試場查詢

### 最新公告

請輸入關鍵字...

搜尋

發布時間	標題	狀態
2024-12-15	本系統操作手冊及影片說明請參考附件與連結	置頂
2024-1		

◀ 1/1 ▶

**1.於開放查詢時間內  
點選「初選鑑定證及試場查詢」**

桃園市114學年度國小創造能力資賦優異鑑定報名系統-創造能力

系統操作諮詢請洽 說說而已科技有限公司 電話:(04)2238-5456

# 查詢初選鑑定試場並下載列印鑑定證 請下載鑑定證



回首頁

1 鑑定證及試場查詢

**2.初選鑑定證**  
請務必下載列印後  
測驗當日攜至考場

創造能力資優鑑定 - 鑑定證下載及試場查詢

階段時間：2024-02-17 09:00:00 ~ 2025-02-23 13:30:00

考場資訊

考場地點	同德國小
考場名稱	第01試場
鑑定證號	1140001

**3.檢視考場資訊**  
若遺忘可再登入系統查看

- 1.請務必下載列印鑑定證並攜帶身分證明文件（桃樂卡或健保卡）應試。
- 2.交通動線及相關注意事項請見同德國小網頁。

自列印初選鑑定證

**4.請下載列印鑑定證**  
並攜帶身分證明文件至考場

初選試場查詢

系統登出

黃小名 你好

桃園市114學年度國小創造能力資賦優異鑑定報名系統-創造能力



## 肆、查詢初選成績或申請成績複查



# 查詢初選成績或申請成績複查

## 請依照所要進行的動作點擊選單



黃小名 您好

登出

返回入口

初選報名

資料審查結果

初選鑑定證及試場查詢

**初選成績公告**

複選報名

複選鑑定證及試場查詢

### 最新公告

請輸入關鍵字...

搜尋

發布時間	標題	狀態
2024-12-15	本系統操作手冊及影片說明請參考附件與連結	置頂
2024-12-01	桃園市114學年度國民小學創造能力資賦優異學生鑑定簡章	置頂

◀ 1/1 ▶

**1.於開放查詢時間內  
點選「初選成績公告」**

桃園市114學年度國小創造能力資賦優異鑑定報名系統-創造能力

系統操作諮詢請洽 說說而已科技有限公司 電話:(04)2238-5456



# 查詢初選成績或申請成績複查

## 於此頁面查看初選成績

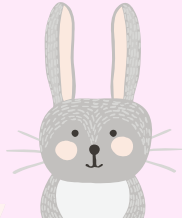

**4.若需申請複查可點此  
無需申請者可直接登出!!**



回首頁

1 初選成績結果

**1.初選成績結果  
請於此頁面查詢  
初選鑑定結果**

創造能力資優鑑定 - 初選成績查詢

階段時間：2024-03-10 17:00:00 ~ 2025-03-12 09:00:00

自下載初選成績單

申請初選成績複查

**3.下載成績單留存**

桃園市 114 學年度國民小學創造能力資賦優異學生鑑定

初選結果通知書

鑑定證 號碼	1130003	姓名	黃小名
初選評量成績 (百分等級)		鑑定結果	
99			

**2.請考生登入系統，  
自行查詢初選結果及成績  
成績項目請依系統實際畫面為準  
本說明僅供示意參考**

鑑定通過標準：

桃園市114學年度國小創造能力資賦優異鑑定

初選成績結果

系統登出

黃小名 你好

# 查詢初選成績或申請成績複查

## 於此頁面查看初選成績

※此步驟非必要，請依實際需求操作

回首頁

1 初選成績結果

2 初選複查申請

3 初選複查繳費

**1. 複查申請**  
無需申請者請略過此步驟

**2. 若需複查請勾選項目**

**3. 點選申請複查後  
進入下一步繳費**

創造能力資優鑑定 - 初選複查申請

階段時間：2024-03-12 09:00:00 ~ 2025-03-12 16:00:00

申請複查-初選 (申請後即不得取消)：

申請創造能力評量(1)複查 (100元)

申請複查 下一步

初選成績結果

系統登出

黃小名 你好

桃園市114學年度國小創造能力資賦優異鑑定報名系統-創造能力

# 查詢初選成績或申請成績複查

## 於此頁面查看初選成績

※此步驟非必要，請依實際需求操作

回首頁

- 1 初選成績結果
- 2 初選複查申請
- 3 初選複查繳費
- 4 初選複查結果

創造能力資優鑑定 - 初選複查繳費資訊

階段時間：2024-03-12 09:00:00 ~ 2025-03-12 16:00:00

繳費資訊	
銀行名稱	臺灣銀行
銀行代號	004
虛擬帳號	7308945071619070 <span>複製帳號</span>
繳費金額	100
繳費期限	2025-03-12 16:00:00
繳費狀態	未繳費

注意事項：  
▶ ATM轉帳繳費者，於完成繳費約1小時後即可查詢繳費狀態。  
[列印ATM轉帳資訊](#)

初選成績結果

系統登出

黃小名 你好

桃園市114學年度國小創造能力資賦優異鑑定報名系統-創造能力

**4. 複查費用繳費**  
無需申請者請略過此步驟

**5. 檢視繳費資訊及狀態**  
繳費完成後請於複查結果  
公告日再次回到系統查看

**★申請複查繳費方式：  
僅提供ATM/網路轉帳繳費**

# 查詢初選成績或申請成績複查 於此頁面查看初選成績

※此步驟非必要，請依實際需求操作

回首頁

1 初選成績結果

2 初選複查申請

3 初選複查繳費

4 初選複查結果

創造能力資優鑑定 - 初選複查結果

階段時間：2024-03-17 09:00:00 ~ 2025-03-17 09:00:00

項目	審查結果
複查成績結果	維持原成績
備註	原成績：99

下載複查回覆表

初選成績結果

系統登出

黃小名 你好

桃園市114學年度國小創造能力資賦優異鑑定報名系統-創造能力

1. 複查結果查詢  
無申請複查請略過此步驟

2. 檢視複查結果或下載